

RESIDENCIAL

MARIA AUXILIADORA II





RESIDENCIAL **MARIA AUXILIADORA II**

Tu departamento ubicado en una de las zonas mas céntricas y mejor conectadas de la ciudad de Trujillo. Ideal para quienes buscan comodidad y acceso rápido a todos los servicios

En un lugar donde se combina la calidad de vida y la seguridad, para brindarte la mejor experiencia que tu y tu familia necesitan

[2 - 3]

Dormitorios

DEPARTAMENTOS FLATS



UN ESPACIO
**PENSADO
EN TI**

Roden
CONSTRUCTORES



ESTACIONAMIENTO (SEMISÓTANO)

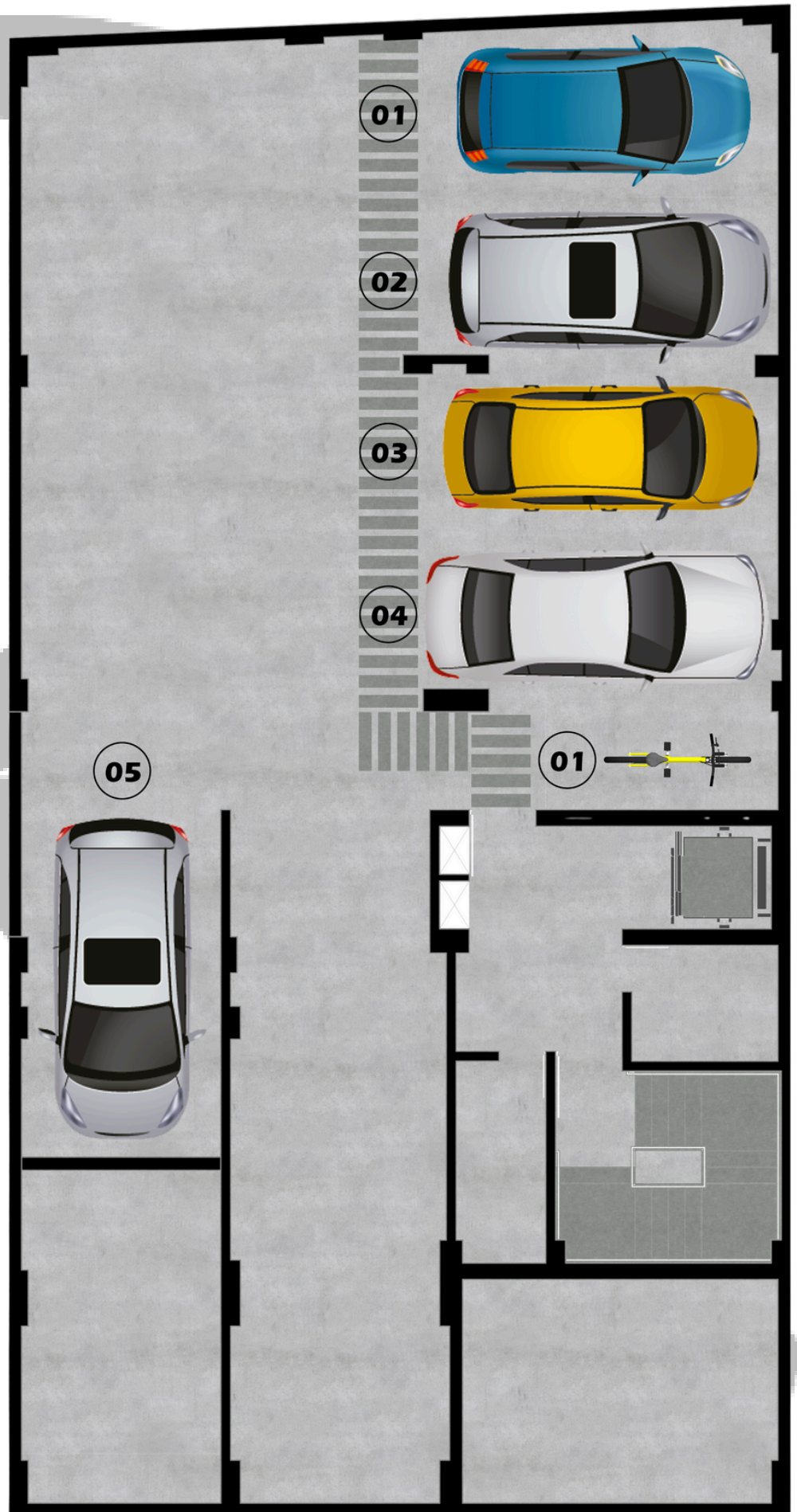

HALL, RECEPCIÓN Y ESTACIONAMIENTO (1ER NIVEL)

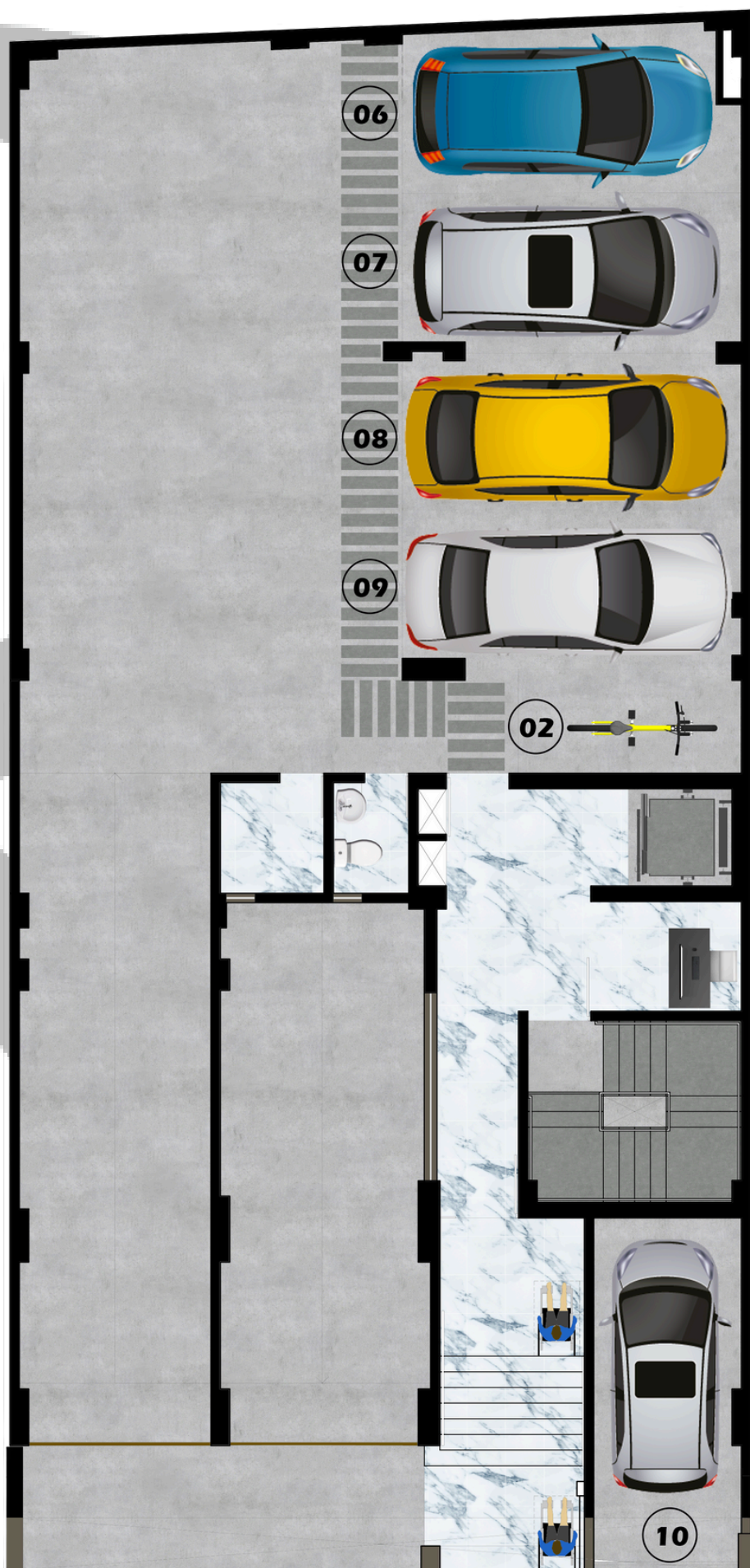

DEPARTAMENTO 301

(3ER NIVEL)

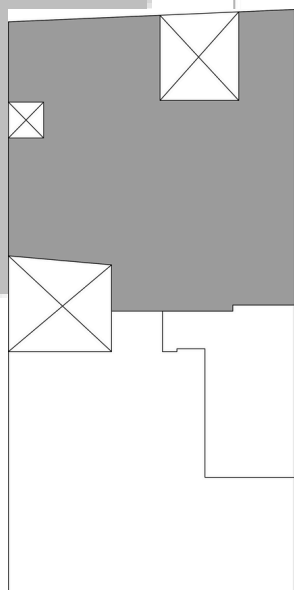

Calle Venezuela

ÁREA APROX: 120.77 m²

DEPARTAMENTO TIPO 401 AL 1001

(4TO NIVEL AL 10MO NIVEL)

Roden
CONSTRUCTORES

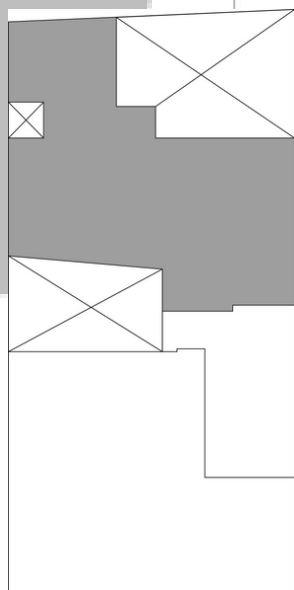

Calle Venezuela

ÁREA APROX: 93.19 m²

DEPARTAMENTO 602

(6TO NIVEL)

ÁREA APROX: 98.06 m²

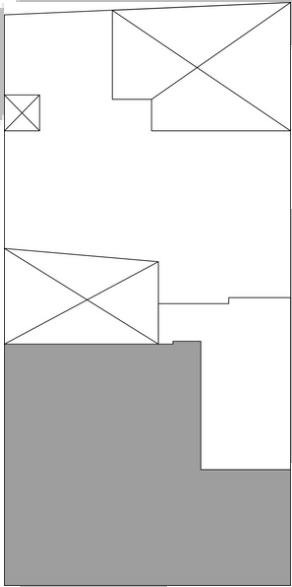

Calle Venezuela

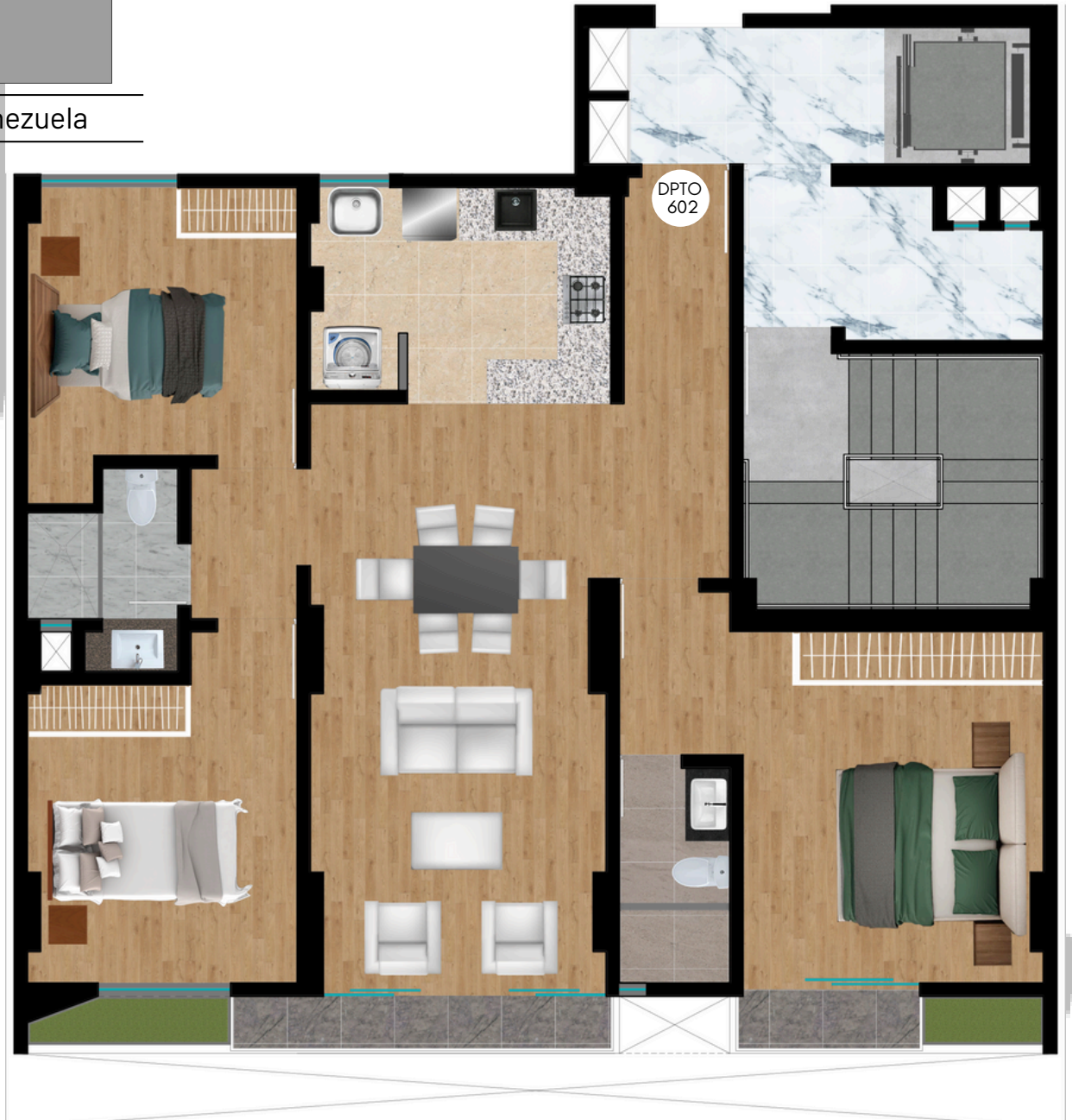

DEPARTAMENTO 702

(7MO NIVEL)

ÁREA APROX: 98.38 m²

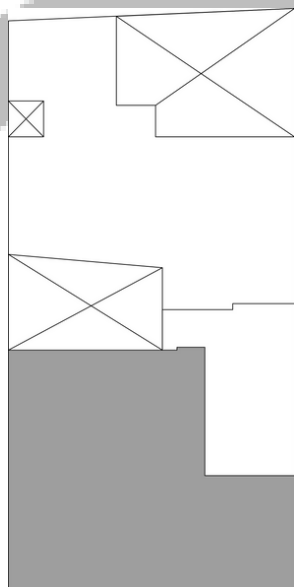

Calle Venezuela

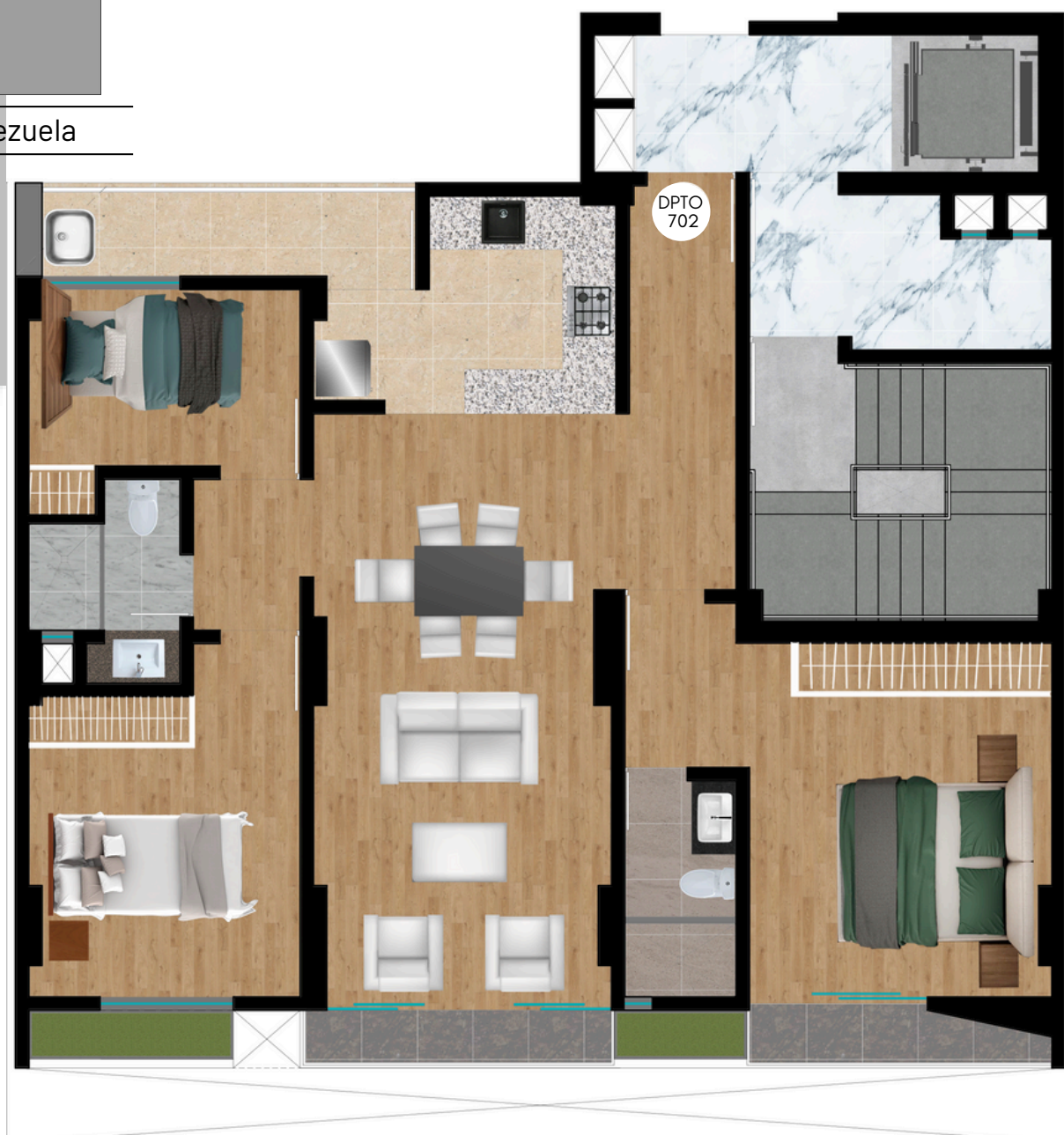

DEPARTAMENTO 802

(8VO NIVEL)

ÁREA APROX: 93.63 m²

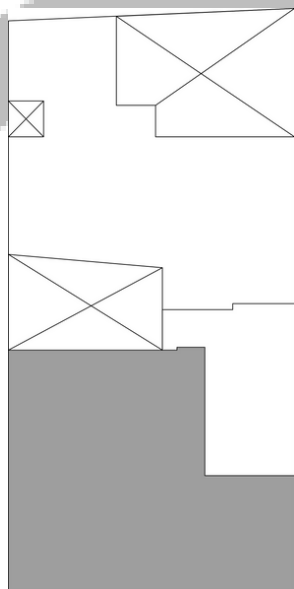

Calle Venezuela

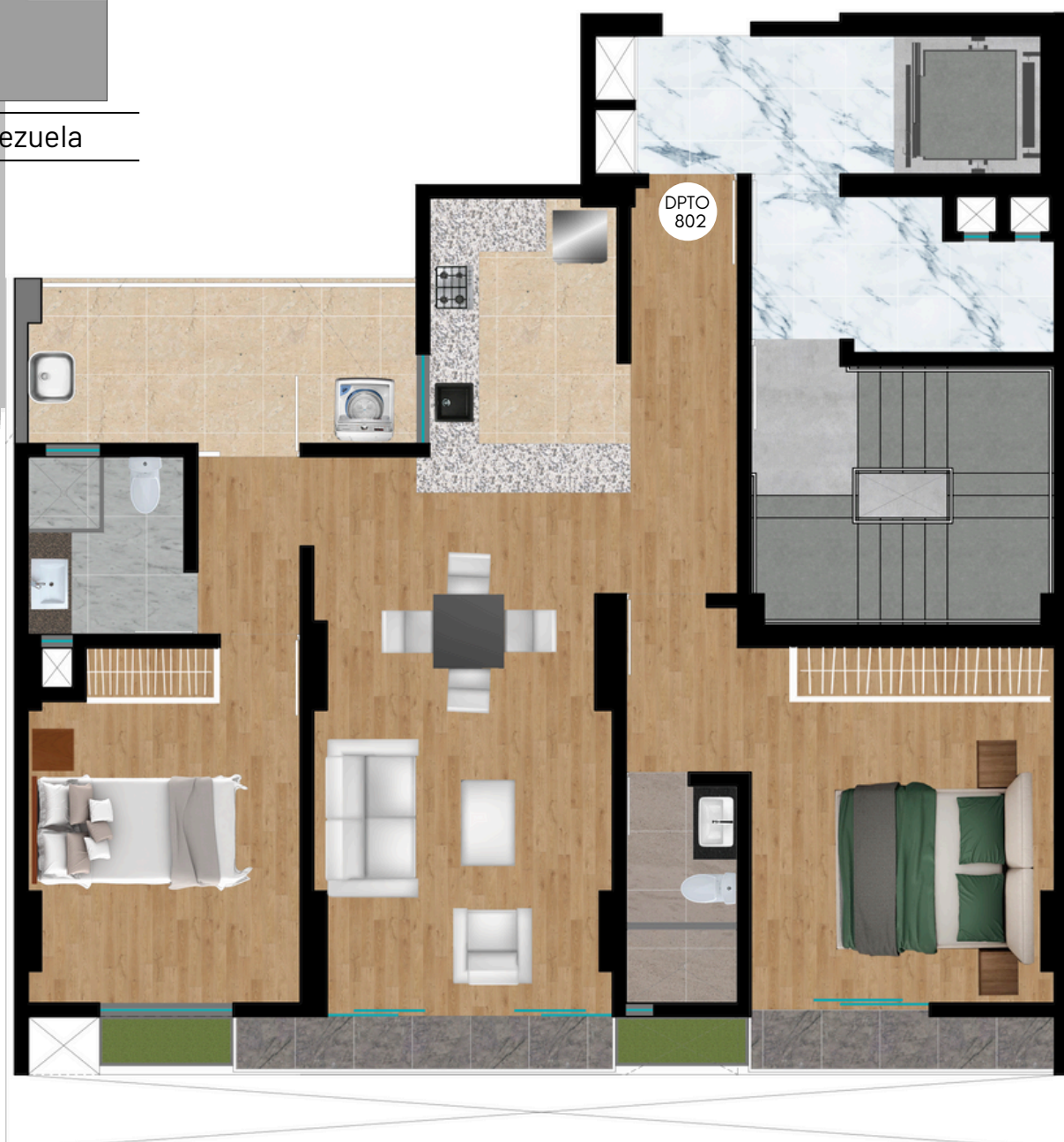

DEPARTAMENTO 902

(9NO NIVEL)

ÁREA APROX: 85.01 m²

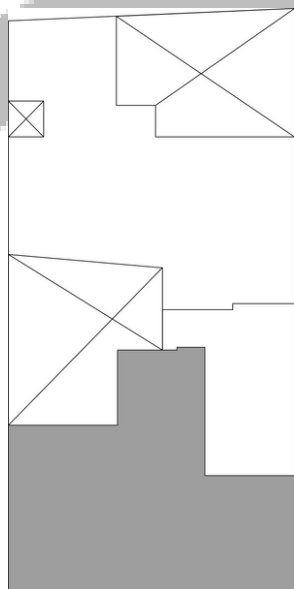

Calle Venezuela



DEPARTAMENTO 1002

(10MO NIVEL)

ÁREA APROX: 80.40 m²

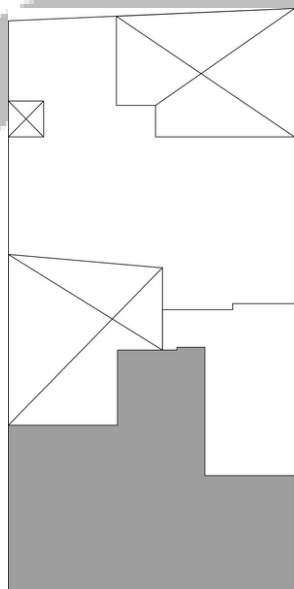

Calle Venezuela



DEPARTAMENTO 1101

(11VO NIVEL)

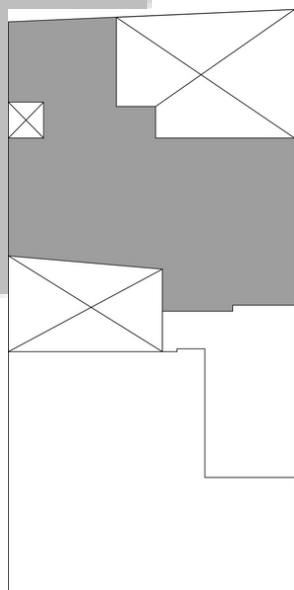

Calle Venezuela

ÁREA APROX: 92.80 m²

TERRAZA / ZONA BBQ

(11VO NIVEL)

ÁREA APROX: 73.90 m²

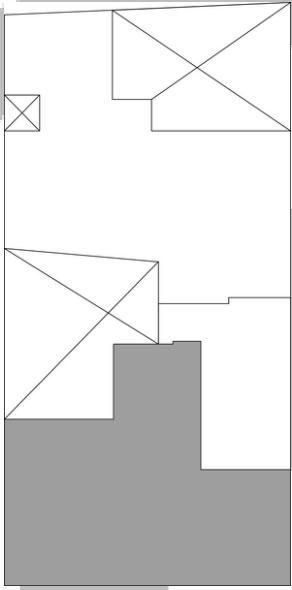

Calle Venezuela

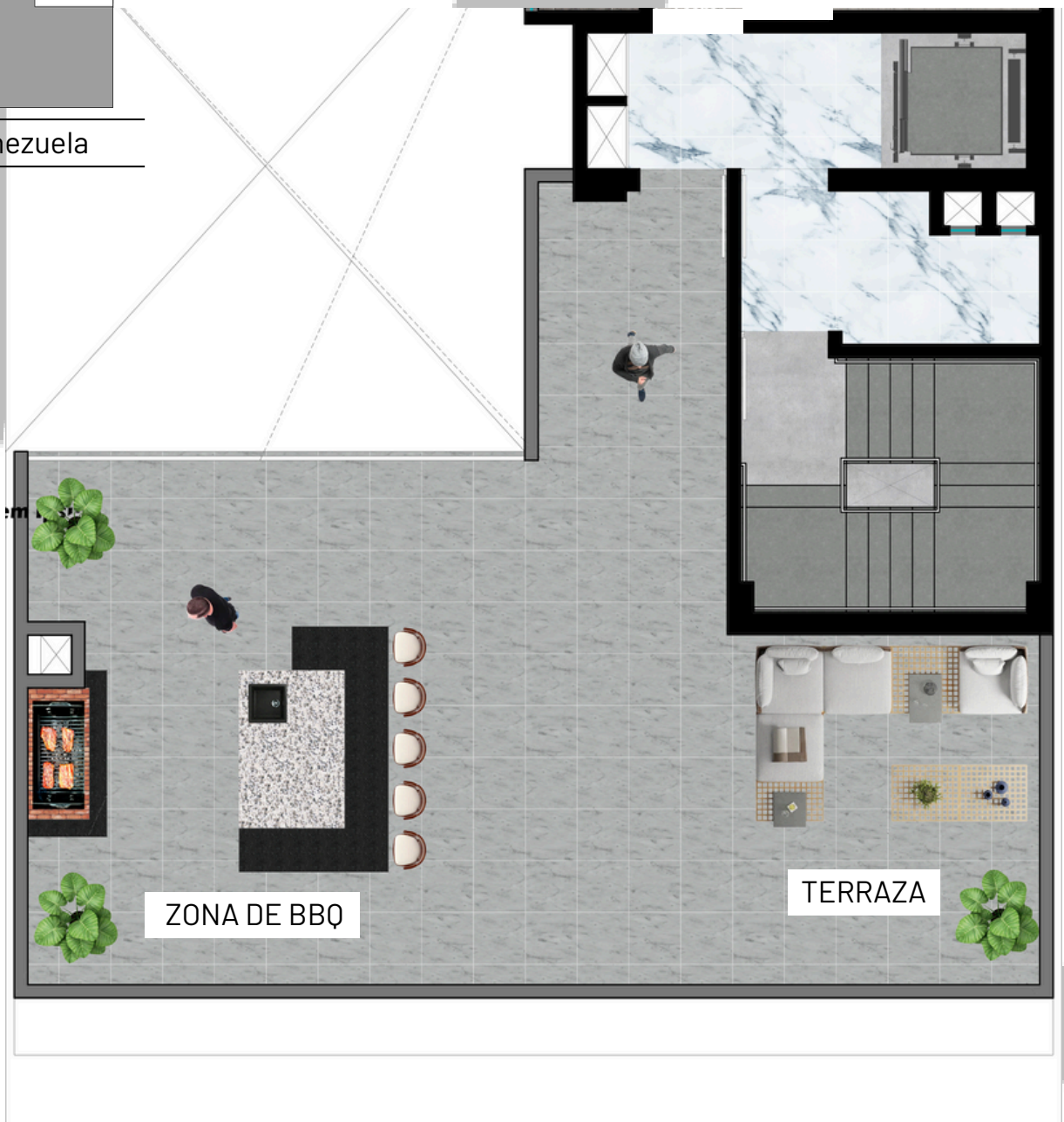

LAVANDERIAS

(12VO NIVEL)

